



26 Giugno 2021

Saranno erogati interventi assistiti con gli animali. Si parte con il progetto "Il banco degli asini"

Il Rotary presenta il centro di onoterapia

Un'intensa cerimonia si è svolta, domenica 20 giugno, nella sala convegni dell'Istituto "Basile-Caramia-Gigante" di Alberobello, in cui è stato presentato il "Centro di erogazione di interventi assistiti con gli animali" e il progetto "Il banco degli asini", entrambi voluti dal Rotary Club Putignano, Trulli e Grotte e dal suo socio dott. Nicola Gigante, medico veterinario. Alla presenza di numerose autorità rotariane, amministrative e scolastiche, tra cui il sindaco di Alberobello, Michele Longo; gli assessori alla cultura e ai servizi sociali, Alessandra Turi e Anna Piepoli dello stesso comune; il provveditore agli studi di Bari, dr. Giuseppina Lotito, e il rappresentante del governatore Rotary, dr. Giuseppe Nitti, oltre che del presidente del Rotary, col. Stefano Mastrangelo, il presidente dell'Istituto, prof.ssa Angelinda Griseta si è detta emozionata nel dare il via al primo incontro "in presenza" nella sua scuola, dopo un lungo periodo di sospensione e ha fatto presente che il centro presentato doemica rientra negli obiettivi che l'Istituto si è subito posto: la valorizzazione delle aziende della scuola con le produzioni cerealicche e orticole e la cantina a Locorotondo e l'azienda agricola e zootecnica il frantoio ad Alberobello. Il col. Mastrangelo, presidente del Rotary, ha fatto presente come sin dal 2013 il club, su proposta del proprio socio Gigante, ha lavorato incessantemente per questo non facile né economico progetto che coinvolge molte figure professionali e molti enti e dott. Gigante per averci fortemente creduto, anche nei momenti di grande difficoltà, quali la miriade di norme da rispettare e, per ultimo, la pandemia da Coronavirus. "Siamo una rete globale di persone motivate che si impegnano, con entusiasmo, nelle cause sociali al fine di migliorare la qualità della vita nelle comunità", ha detto il col. Mastrangelo,

INFO ANNUNCI

La pubblicazione dei vostri annunci di compleanno, anniversario, matrimonio, necrologio, ecc... sul nostro settimanale è completamente gratuita.

Basta inviare testo e foto entro il mercoledì precedente l'uscita desiderata, con nome, cognome e recapito telefonico di chi autorizza la pubblicazione, all'indirizzo e-mail: putignano@faxsettimanale.it.

Per ulteriori informazioni non esitate a contattare la nostra redazione allo 080/4959484.

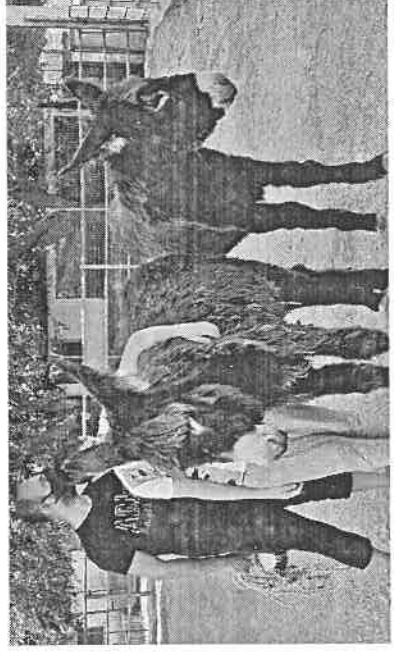

gigante ha presentato il progetto. Ha informato che il Rotary di Putignano, in partenariato con l'Istituto "Basile-Caramia-Gigante" di Locorotondo-Alberobello e con l'azienda agricola "Don Francesco Gigante" di Alberobello ha costituito un "Centro di erogazione di interventi assistiti con gli animali - IAA" - e ha elaborato un progetto di "Educazione assistita con animali": "Il banco degli asini", appunto con due asini messi a disposizione dall'ANA, Associazione Allevatori di Asini di Martina Franca. Si tratta, ha spiegato, di un tipo di "pet therapy" molto diffusa negli Stati Uniti, in Francia e in Svizzera. L'onoterapia è una terapia assistita con gli asini, un percorso terapeutico che utilizza la relazione uomo-asino, le cui caratteristiche proprie di taglia ridotta, pazienza, morbidezza al tatto, lentezza di movimento e tendenza ad andare motone sono particolarmente indicate. L'onoterapia coinvolge gli assistiti in una dimensione di totale interezza fisica (il contatto con l'asino), psichica (l'incontro, il coinvolgimento, le emozioni, le sensazioni, le paure vissute o superate, l'affetto, il legame), ed energetica (l'attrazione o la repulsione dall'asino). I pazienti avvertono così, grazie all'asino, una riduzione del loro stress, un alleviamento delle difficoltà emotive e un miglioramento della comunicazione; oltre al ritrovamento di certe emozioni

nascono o sepolte, imparando a riconoscerle per poi osare a esprimerle, gestirle e controllarle. Aderendo in pieno alle "Linee guida nazionali per gli interventi assistiti con gli animali" del 2015, recepite dalla Regione Puglia con una legge del 2016 e con un regolamento del 2019, il dr. Gigante ha informato che l'educazione assistita del centro, che sarà assicurata a partire con l'inizio del nuovo anno scolastico, è rivolta a promuovere il benessere delle persone nei propri ambienti di vita, soprattutto della scuola e trova applicazione in diverse situazioni, tra le quali dopo una prolungata ospedalizzazione; in difficoltà dell'ambito relazionale nell'infanzia e nell'adolescenza; nel disagio emozionale e psicofisico; nelle difficoltà comportamentali e di adattamento socio-ambientale; in situazioni di difficoltà per anziani, per pazienti psichiatrici, per chi soggiorna in residenze sanitarie assistenziali, in comunità per minori, nelle carceri. Per assicurare tutto ciò, il dr. Gigante ha riferito che è stata costituita, all'interno dell'Istituto "Caramia-Gigante" di Alberobello, un'equipe multidisciplinare in grado di gestire la complessità della relazione uomo-asino, coordinata dal preside Griseta, guidata dallo stesso medico veterinario Gigante e composta da un coordinatore degli animali, da un responsabile pedagogico e psicopedagogico, da

Pietro Gonnella